



Unione Europea

P.O.N. "Competenze per lo sviluppo" (FSE)
P.O.N. "Ambienti per l'apprendimento" (FESR)
D.G. Occupazione, Affari Sociali e pari opportunità
D.G. Politiche Regionali

DIREZIONE DIDATTICA STATALE 1° CIRCOLO "G. OBERDAN"

Viale Roma, 26 - 70031 ANDRIA
Tel 0883/246219 - Fax 0883/292298
email: BAEE04900P@istruzione.it
Sito web: www.oberdanprimocircoloandria.edu.it
Cod. Ist.: BAEE04900P - C. F.: 81003770724



Ministero dell'Istruzione,
dell'Università e della Ricerca
Dipartimento per la programmazione
Direzione Generale per gli affari
Internazionali - Ufficio V
programmazione e gestione dei fondi
strutturali europei o nazionali

Andria, 06/09/2022

I° C. D. "G. Oberdan" - Andria
Prot. 0006099 del 06/09/2022
VII (Uscita)

Circolare n. 5

ALLE FAMIGLIE degli alunni
di **Scuola Primaria**
AI DOCENTI
AL D.S.G.A.
AL PERSONALE ATA
AL SITO WEB

Oggetto: DISPOSIZIONI ORGANIZZATIVE SCUOLA PRIMARIA– a.s. 2022/23

INDICAZIONI PER LE CLASSI PRIME:

LA COMPOSIZIONE DELLE CLASSI SARA' AFFISSA ALL'ALBO DELLA SCUOLA, IN VIALE ROMA 26, IL GIORNO 09/09/2022, A PARTIRE DALLE ORE 13:00.

Inizio lezioni lunedì 12 settembre:

Al fine di consentire un inserimento sereno dei bambini che frequenteranno per la prima volta la scuola primaria, i genitori potranno accompagnare i bambini nel cortile A del plesso Oberdan e nel cortile principale del plesso Don Tonino Bello. Lì saranno accolti dalle insegnanti di classe .

L'ingresso avverrà secondo il seguente calendario:

- PLESSO DON TONINO BELLO – CORTILE PRINCIPALE

ore 8:30-9:00 1^ G e 1^ H

- PLESSO OBERDAN – CORTILE A

ore 9:30-10:00 1^ A e 1^ B

ore 10:00-10:30 1^ C e 1^ D

ore 10:30-11:00 1^ E e 1^ F

L'orario di uscita, delle sole classi prime, sarà alle ore 12:30 (in entrambi i plessi) per le prime 2 settimane.

- I genitori delle classi 1[^] sono invitati **il giorno 12 settembre alle ore 16:00**, presso l'aula di appartenenza del proprio figlio, per un incontro preliminare con i docenti della classe.

A partire da martedì 13 settembre 2022

- I genitori accompagneranno i bambini ai **punti di accesso assegnati stabilmente a ciascuna classe**, alle ore 8:06 e li preleveranno alle ore 12:30 fino a venerdì 30 settembre 2022;
- da lunedì 3 ottobre le classi prime seguiranno l'orario 8:06 – 13:30 e le modalità di ingresso-uscita, come da layout allegato alla presente.
- **i genitori delle classi 1[^] potranno accompagnare e sostare nel cortile solo per il primo periodo, per permettere l'adattamento dei propri figli alla nuova organizzazione. A partire da lunedì 3 ottobre, gli alunni adotteranno l'orario scolastico completo (8,06 13,30) e i genitori non potranno più accedere nei cortili, ma affideranno i propri figli alle docenti sulla soglia dei cancelli.**

INDICAZIONI PER TUTTE LE ALTRE CLASSI:

- per le classi 2[^]- 3[^]- 4[^]- 5[^] il tempo scuola sarà, a partire dal 12 settembre, 8:06 - 13:30.

ORGANIZZAZIONE DEI PUNTI DI RACCOLTA DELLE CLASSI

Saranno utilizzati entrambi i cortili (A e B) del plesso Oberdan ed entrambi gli accessi (cancello principale e lato parcheggio) del plesso don Tonino Bello. Non sarà possibile entrare all'interno della scuola né all'interno del cortile.

Tutti coloro che, per una qualsiasi necessità, hanno bisogno di entrare all'interno delle strutture scolastiche del 1° Circolo, potranno farlo tramite richiesta scritta motivata al Dirigente Scolastico.

I docenti degli alunni che entrano a scuola dai cortili (in entrambi i plessi) accoglieranno i bambini al punto del cortile assegnato. Al plesso Oberdan, i docenti delle classi che accedono da viale Roma e da p.zza Trieste e Trento aspetteranno i bambini alla soglia del portone d'ingresso. Non è consentito, ad eccezione per il primo periodo, per le soli classi prime, l'accesso dei genitori all'interno dei cortili per accompagnare gli alunni, né nell'atrio dell'Oberdan.

Tutti i docenti sono in servizio dalle ore 8:01 e accoglieranno i bambini 5 minuti prima dell'inizio delle lezioni, sempre nei punti assegnati come da layout allegati, di cui si raccomanda di prenderne visione attentamente.

I genitori degli alunni diversamente abili, che hanno necessità di accompagnare i propri bambini in classe, potranno concordare con la scrivente le opportune modalità di accesso.

Tutti gli accessi di entrambi i plessi, ad eccezione dell'ingresso principale, saranno chiusi alle 8:20. I bambini in ritardo entreranno dall'ingresso principale e si fermeranno alle vetrate d'ingresso. Si raccomanda la massima puntualità nel rispetto dell'orario. Come previsto dal Regolamento di Istituto, che richiede a tutti massimo impegno, atteggiamento responsabile e spirito di collaborazione, dopo il terzo ritardo nell'accompagnare o nel prelevare il bambino, i genitori saranno formalmente convocati in presidenza per le opportune comunicazioni.

Per il plesso "Don Tonino Bello", si comunica ai Docenti che, al fine di tutelare la sicurezza dei bambini che entreranno dal cortile lato parcheggio, **non sarà più possibile accedere al parcheggio della scuola con l'automobile dopo le ore 7:50.**

PERCORSI DI INGRESSO E DI USCITA DEI PLESSI

Si specifica che i percorsi di ingresso/uscita sono sintetizzati nei layout allegati, pubblicati sul sito web ed affissi all'albo della scuola.

Nelle indicazioni strategiche per l'avvio dell'anno scolastico 2022/23 è stabilito che l'obiettivo primario è **la salvaguardia dell'attività didattica in presenza**; pertanto si chiede a tutta la Comunità Scolastica la lettura attenta sia delle disposizioni ministeriali che interne, riguardo al rispetto delle norme, che regolano la nostra organizzazione.

Confidando nella consueta, fattiva collaborazione delle famiglie e di tutto il personale scolastico, porgo a tutti i più sinceri auguri di un sereno anno scolastico e i più cordiali saluti.

Il Dirigente Scolastico

prof.ssa Palma Pellegrini

(Firma autografa sostituita a mezzo stampa
ai sensi dell'art. 3, comma 2, del Dlgs n. 39 del 1993)

1° CIRCOLO - PLESSO "G. OBERDAN"
A.S. 2022-2023

LAYOUT PIANO RIALZATO

INGRESSO - USCITA



1° CIRCOLO - PLESSO "G. OBERDAN"
A.S. 2022-2023

LAYOUT PIANO PRIMO

INGRESSO - USCITA



QUADRO GENERALE INGRESSI - USCITE



1° CIRCOLO - PLESSO "DON TONINO BELLO"
A.S. 2022-2023

LAYOUT PIANO RIALZATO
INGRESSO - USCITA

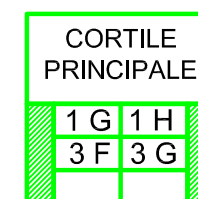
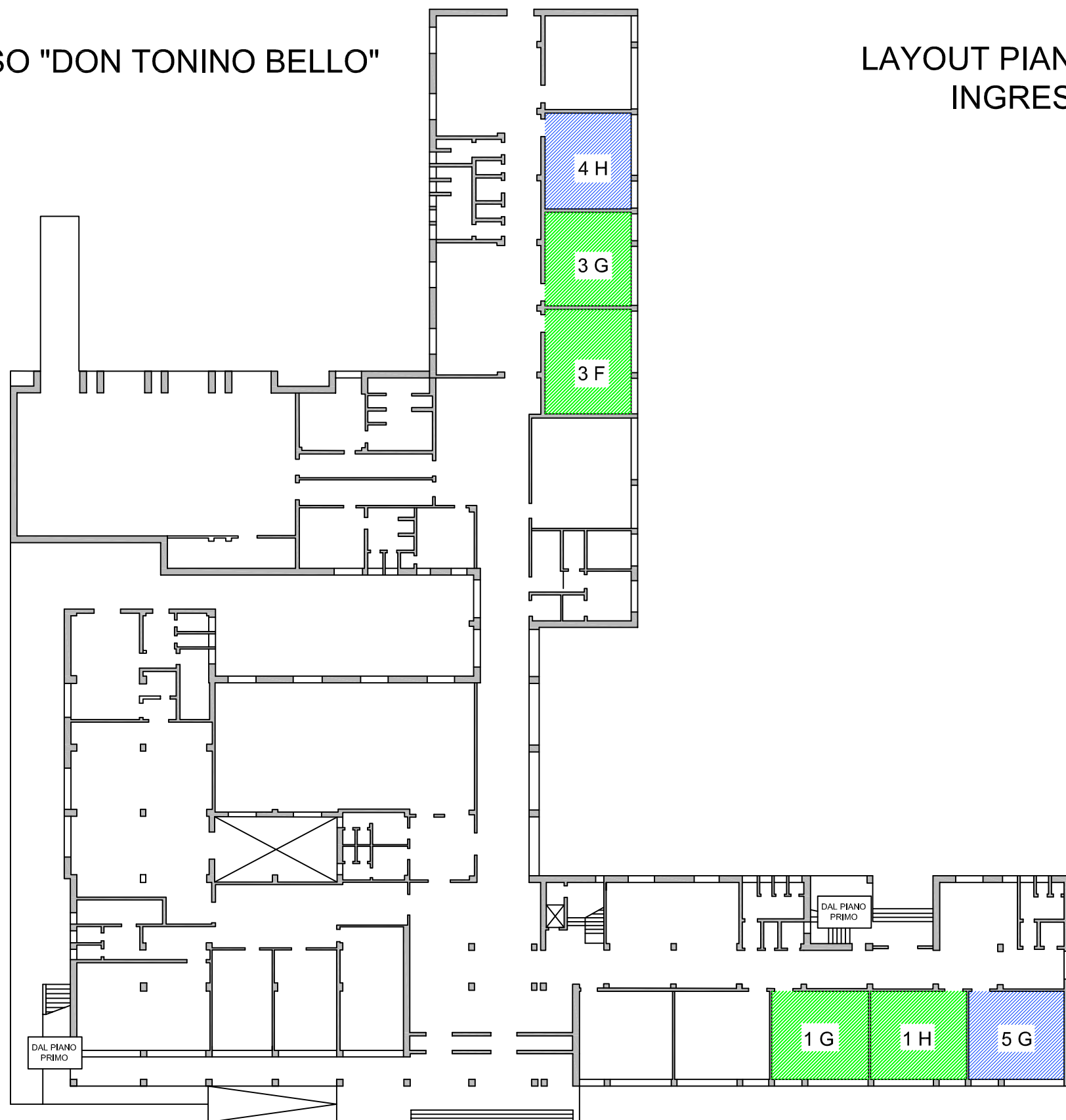

1° CIRCOLO - PLESSO "DON TONINO BELLO"
A.S. 2022-2023

LAYOUT PIANO PRIMO
INGRESSO - USCITA

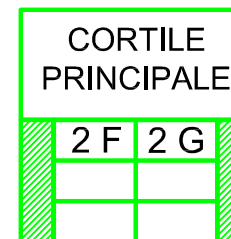
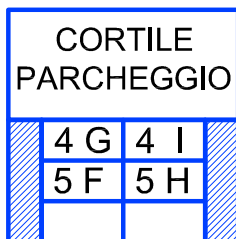
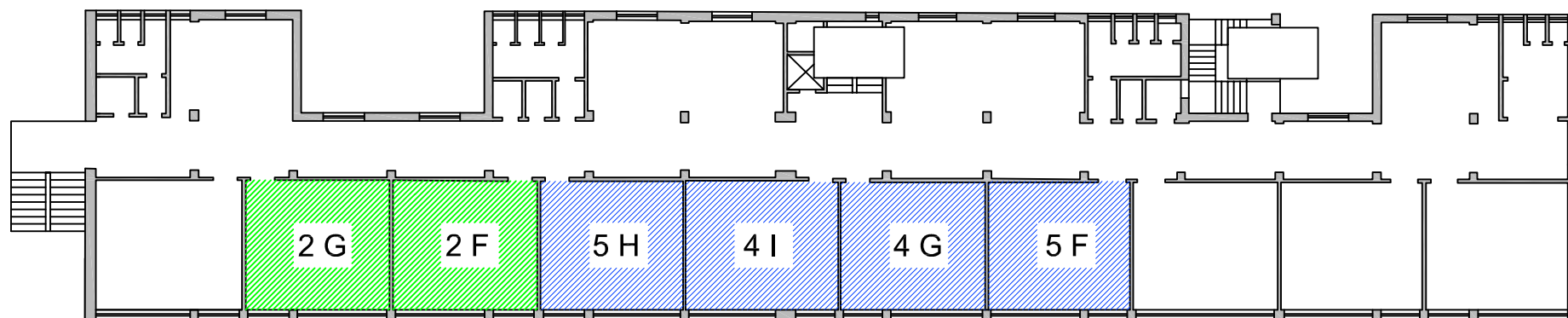

1° CIRCOLO - PLESSO "DON TONINO BELLO"
A.S. 2022-2023

QUADRO GENERALE
INGRESSI - USCITE

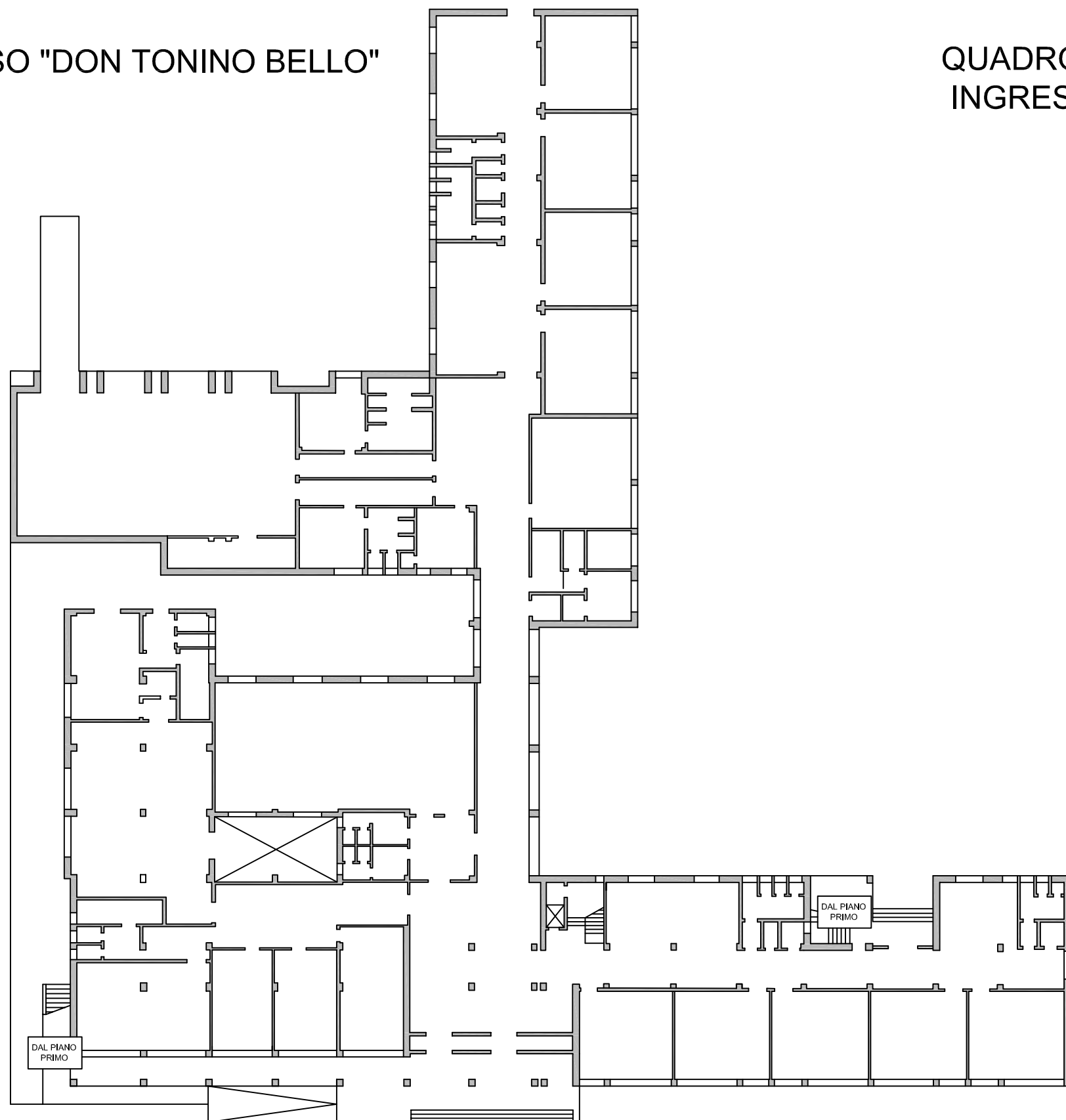

CORTILE PARCHEGGIO	
4 G	4 H
4 I	5 F
5 G	5 H



CORTILE PRINCIPALE	
1 G	1 H
2 F	2 G
3 F	3 G